

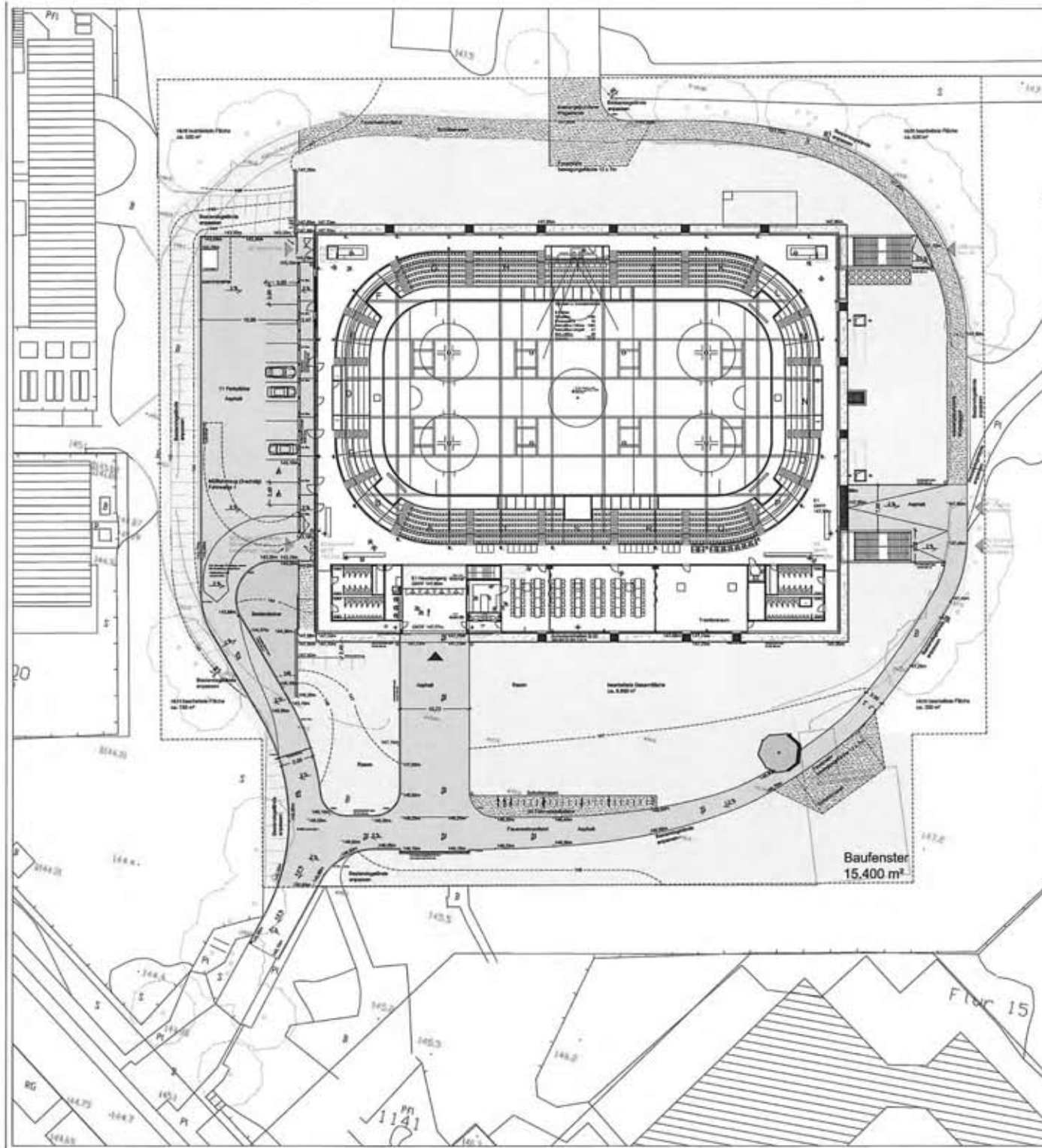

EISARENA WEISSWASSER STAND

• STAND 19.01.2012



- Legende**
- Asphaltbelag
 - Schotterdecke eingestrichelt mit hohler Kugelschmelze 30 mm
 - Schotterstein
 - Schotterstein mit eingestricheltem Kugelschmelze
 - Baum Planung - Laubbäum Durchmesser 100-200
 - Baum Bestand
 - Erdendecke, Energie
 - Fliesen
 - Estrich / Fliese
 - Anlaufschleife
 - Abgrenzung / Abgrenzungsbereich
 - Offener Bereich / Planung
 - Offener Bereich
 - Baugrenze



Baufenster
15.400 m²

Floer 15

656	S-L-AA	Elsarens Wellwasser
Große Kreisstadt Wellwasser Marktplatz, 02943 Wellwasser		
<small>Das Projekt wurde im Auftrag von:</small> 02943 Wellwasser Markt- und Wirtschaftsförderung Markt- und Wirtschaftsförderung		
<small>Das Projekt wurde im Auftrag von:</small> 02943 Wellwasser Markt- und Wirtschaftsförderung Markt- und Wirtschaftsförderung		
<small>02943 Wellwasser Markt- und Wirtschaftsförderung Markt- und Wirtschaftsförderung</small>		
Ausführungsgliederung		
Lageplan		
		Architekt
<small>Name:</small> <small>Anschrift:</small> <small>Telefon:</small> <small>Fax:</small> <small>E-Mail:</small> <small>Web:</small>		<small>Name:</small> <small>Anschrift:</small> <small>Telefon:</small> <small>Fax:</small> <small>E-Mail:</small> <small>Web:</small>
<small>Name:</small> <small>Anschrift:</small> <small>Telefon:</small> <small>Fax:</small> <small>E-Mail:</small> <small>Web:</small>		<small>Name:</small> <small>Anschrift:</small> <small>Telefon:</small> <small>Fax:</small> <small>E-Mail:</small> <small>Web:</small>
<small>02943 Wellwasser</small>		

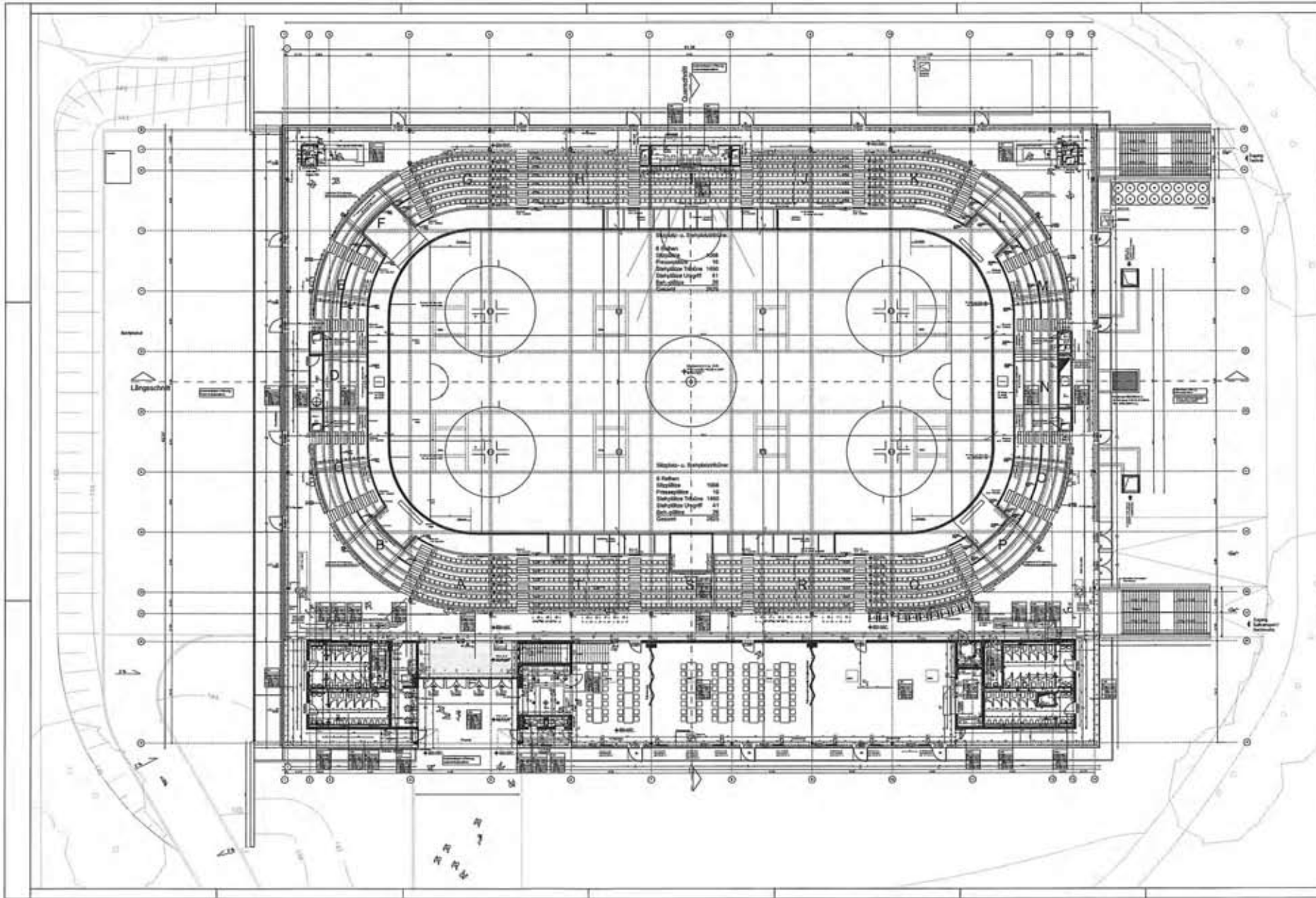

Ständer- u. Sperrbohlen
 4 Ständer 1000
 4 Sperrbohlen 1000
 Ständerhöhe 1000
 Ständerabstand 1000
 Ständerbreite 1000

Ständer- u. Sperrbohlen
 4 Ständer 1000
 4 Sperrbohlen 1000
 Ständerhöhe 1000
 Ständerabstand 1000
 Ständerbreite 1000

Legende

Ständer, Sperrbohlen, Boden

Abmessungen

Ständerhöhe	1000	Ständerabstand	1000
Ständerbreite	1000	Ständerabstand	1000

Technische Angaben

Ständer- u. Sperrbohlen

Architektur

Architekt: [Name]

Projekt

Projekt: [Name]

Standort

Standort: [Name]

Maßstab

Maßstab: [Name]

Vertrag

Vertrag: [Name]

Genehmigung

Genehmigung: [Name]

Druck

Druck: [Name]

Vertrieb

Vertrieb: [Name]

Copyright

Copyright: [Name]

Logo

808 SA-GR-E1b
 Etasema Wellwaser
 Große Kreisstadt Wellwaser
 Marktplatz, 02943 Wellwaser

Architekturplanung
 Grundriss Ebene 1

Architekt
 [Name]
 [Adresse]
 [Telefon]
 [E-Mail]

Projektleiter
 [Name]

Vertrag
 [Name]

Druck
 [Name]

Vertrieb
 [Name]

Copyright
 [Name]

Logo

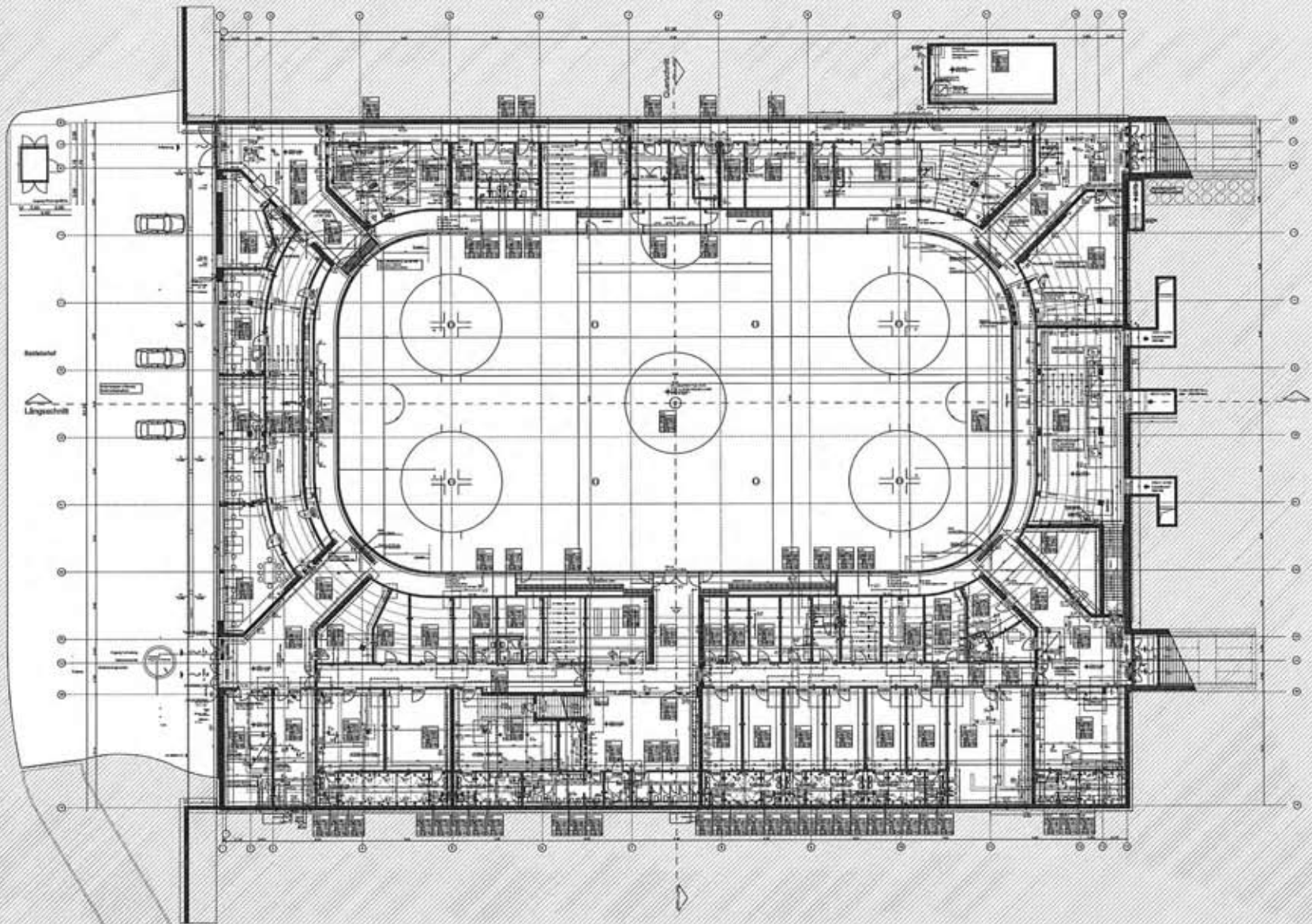

LEGENDE

Abkürzungen, Symbole, Anmerkungen

1.1	1.2	1.3	1.4	1.5	1.6	1.7	1.8	1.9	1.10
1.11	1.12	1.13	1.14	1.15	1.16	1.17	1.18	1.19	1.20
1.21	1.22	1.23	1.24	1.25	1.26	1.27	1.28	1.29	1.30
1.31	1.32	1.33	1.34	1.35	1.36	1.37	1.38	1.39	1.40

Abmessungen

1.1	1.2	1.3	1.4	1.5	1.6	1.7	1.8	1.9	1.10
1.11	1.12	1.13	1.14	1.15	1.16	1.17	1.18	1.19	1.20
1.21	1.22	1.23	1.24	1.25	1.26	1.27	1.28	1.29	1.30
1.31	1.32	1.33	1.34	1.35	1.36	1.37	1.38	1.39	1.40

Abkürzungen

1.1	1.2	1.3	1.4	1.5	1.6	1.7	1.8	1.9	1.10
1.11	1.12	1.13	1.14	1.15	1.16	1.17	1.18	1.19	1.20
1.21	1.22	1.23	1.24	1.25	1.26	1.27	1.28	1.29	1.30
1.31	1.32	1.33	1.34	1.35	1.36	1.37	1.38	1.39	1.40

Architectural notes and specifications in German, detailing construction requirements and material specifications for the floor plan.

606 | SA-GR-EDo | **Thomas Wolfwater**

Größe Kreisstadt Wolfswasser
Marktplatz, 02943 Wolfswasser

asp
Architekten

asp
Architekten

Außengestaltung
Grundriss Ebene 0

Architekt

Fachplaner

Architekt

Fachplaner

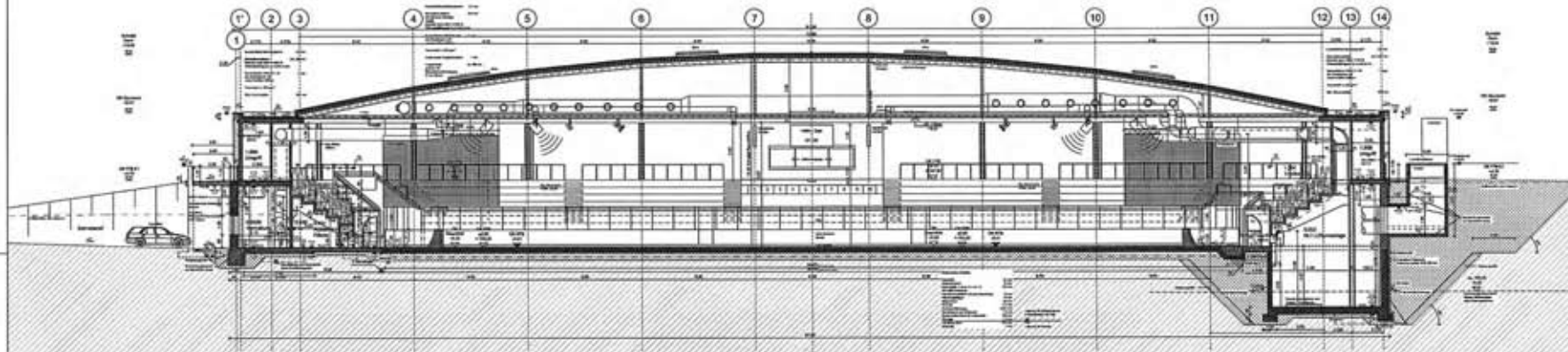

Längsschnitt

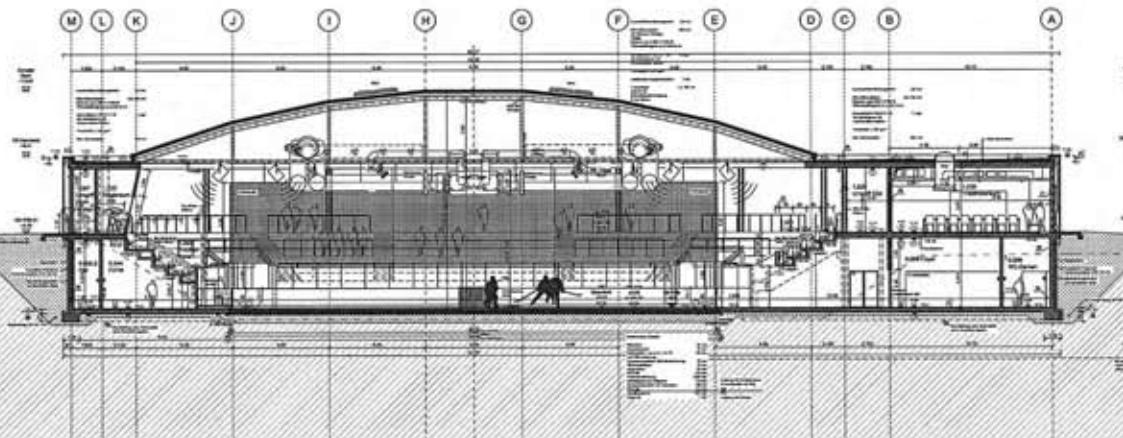

Querschnitt

LEGENDE

Abkürzungen, Symbole, Schraffuren

1.1	1.2	1.3	1.4	1.5	1.6	1.7	1.8	1.9	1.10	1.11	1.12	1.13	1.14	1.15	1.16	1.17	1.18	1.19	1.20	1.21	1.22	1.23	1.24	1.25	1.26	1.27	1.28	1.29	1.30	1.31	1.32	1.33	1.34	1.35	1.36	1.37	1.38	1.39	1.40	1.41	1.42	1.43	1.44	1.45	1.46	1.47	1.48	1.49	1.50	1.51	1.52	1.53	1.54	1.55	1.56	1.57	1.58	1.59	1.60	1.61	1.62	1.63	1.64	1.65	1.66	1.67	1.68	1.69	1.70	1.71	1.72	1.73	1.74	1.75	1.76	1.77	1.78	1.79	1.80	1.81	1.82	1.83	1.84	1.85	1.86	1.87	1.88	1.89	1.90	1.91	1.92	1.93	1.94	1.95	1.96	1.97	1.98	1.99	2.00
-----	-----	-----	-----	-----	-----	-----	-----	-----	------	------	------	------	------	------	------	------	------	------	------	------	------	------	------	------	------	------	------	------	------	------	------	------	------	------	------	------	------	------	------	------	------	------	------	------	------	------	------	------	------	------	------	------	------	------	------	------	------	------	------	------	------	------	------	------	------	------	------	------	------	------	------	------	------	------	------	------	------	------	------	------	------	------	------	------	------	------	------	------	------	------	------	------	------	------	------	------	------	------	------

Fußnoten

1.1

1.2

1.3

1.4

1.5

1.6

1.7

1.8

1.9

1.10

1.11

1.12

1.13

1.14

1.15

1.16

1.17

1.18

1.19

1.20

1.21

1.22

1.23

1.24

1.25

1.26

1.27

1.28

1.29

1.30

1.31

1.32

1.33

1.34

1.35

1.36

1.37

1.38

1.39

1.40

1.41

1.42

1.43

1.44

1.45

1.46

1.47

1.48

1.49

1.50

1.51

1.52

1.53

1.54

1.55

1.56

1.57

1.58

1.59

1.60

1.61

1.62

1.63

1.64

1.65

1.66

1.67

1.68

1.69

1.70

1.71

1.72

1.73

1.74

1.75

1.76

1.77

1.78

1.79

1.80

1.81

1.82

1.83

1.84

1.85

1.86

1.87

1.88

1.89

1.90

1.91

1.92

1.93

1.94

1.95

1.96

1.97

1.98

1.99

2.00

Legende

1.1	1.2	1.3	1.4	1.5	1.6	1.7	1.8	1.9	1.10	1.11	1.12	1.13	1.14	1.15	1.16	1.17	1.18	1.19	1.20	1.21	1.22	1.23	1.24	1.25	1.26	1.27	1.28	1.29	1.30	1.31	1.32	1.33	1.34	1.35	1.36	1.37	1.38	1.39	1.40	1.41	1.42	1.43	1.44	1.45	1.46	1.47	1.48	1.49	1.50	1.51	1.52	1.53	1.54	1.55	1.56	1.57	1.58	1.59	1.60	1.61	1.62	1.63	1.64	1.65	1.66	1.67	1.68	1.69	1.70	1.71	1.72	1.73	1.74	1.75	1.76	1.77	1.78	1.79	1.80	1.81	1.82	1.83	1.84	1.85	1.86	1.87	1.88	1.89	1.90	1.91	1.92	1.93	1.94	1.95	1.96	1.97	1.98	1.99	2.00
-----	-----	-----	-----	-----	-----	-----	-----	-----	------	------	------	------	------	------	------	------	------	------	------	------	------	------	------	------	------	------	------	------	------	------	------	------	------	------	------	------	------	------	------	------	------	------	------	------	------	------	------	------	------	------	------	------	------	------	------	------	------	------	------	------	------	------	------	------	------	------	------	------	------	------	------	------	------	------	------	------	------	------	------	------	------	------	------	------	------	------	------	------	------	------	------	------	------	------	------	------	------	------	------

1.1

1.2

1.3

1.4

1.5

1.6

1.7

1.8

1.9

1.10

1.11

1.12

1.13

1.14

1.15

1.16

1.17

1.18

1.19

1.20

1.21

1.22

1.23

1.24

1.25

1.26

1.27

1.28

1.29

1.30

1.31

1.32

1.33

1.34

1.35

1.36

1.37

1.38

1.39

1.40

1.41

1.42

1.43

1.44

1.45

1.46

1.47

1.48

1.49

1.50

1.51

1.52

1.53

1.54

1.55

1.56

1.57

1.58

1.59

1.60

1.61

1.62

1.63

1.64

1.65

1.66

1.67

1.68

1.69

1.70

1.71

1.72

1.73

1.74

1.75

1.76

1.77

1.78

1.79

1.80

1.81

1.82

1.83

1.84

1.85

1.86

1.87

1.88

1.89

1.90

1.91

1.92

1.93

1.94

1.95

1.96

1.97

1.98

1.99

2.00

656 S-A-S-LO-b

Ehrens WeiBwasser

GröÙe Kreisstadt WeiBwasser
Markplatz, 02943 WeiBwasser

Architekt: asp

Fachplaner: asp

Ausföhrungsplanung
Länge- und Querschnitt

Architekt

Fachplaner

656 S A S LO - b

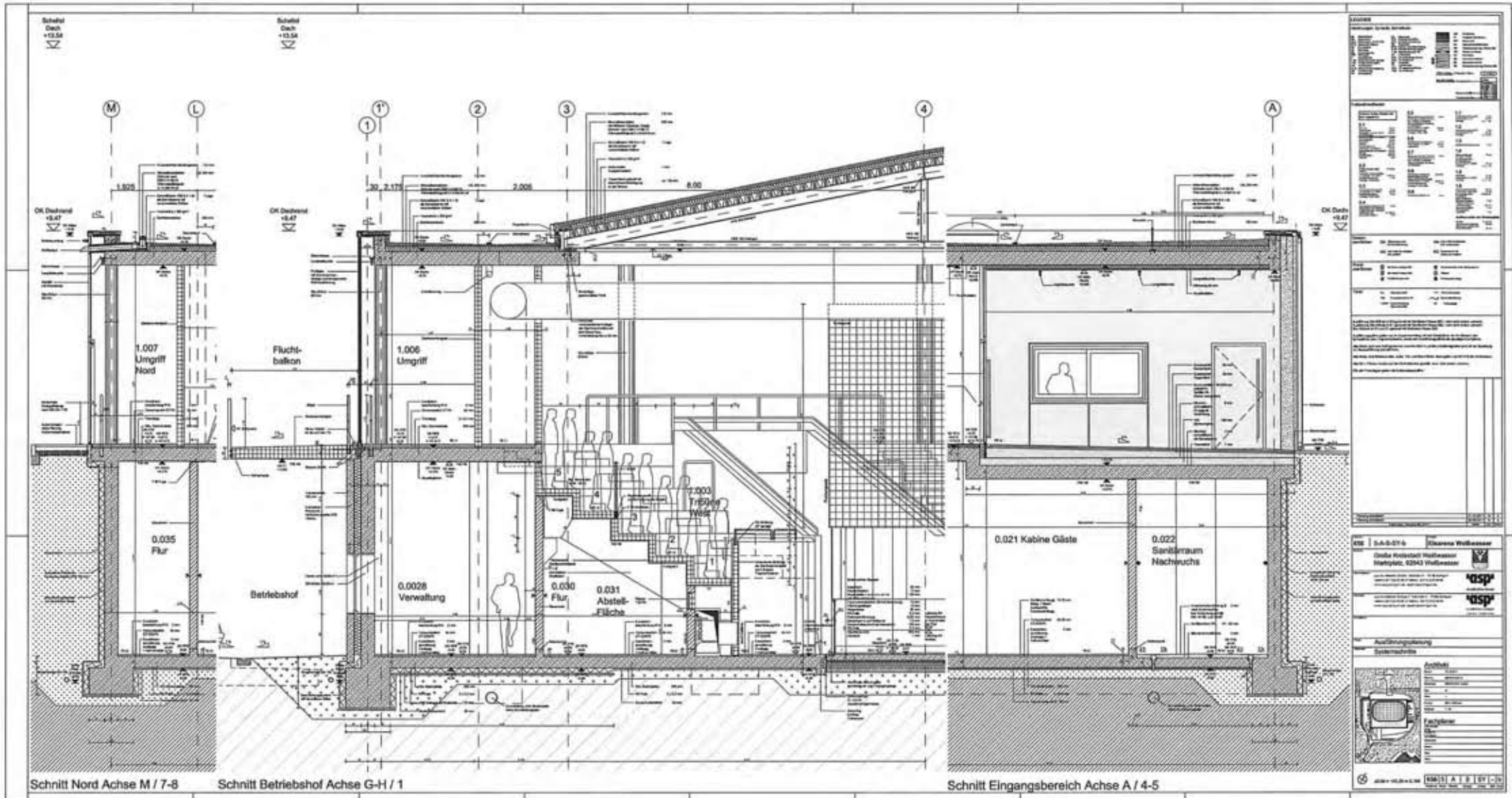

Schnitt
Dach
+13.58

Schnitt
Dach
+13.58

M

L

1

2

3

4

A

Schnitt Nord Achse M / 7-8

Schnitt Betriebshof Achse G-H / 1

Schnitt Eingangsbereich Achse A / 4-5

<p>Legende</p> <p>Materialien, Bauteile, etc.</p>	
<p>Technische Spezifikationen</p> <p>Detaillierte Angaben zu Materialien und Bauteilen.</p>	
<p>Planung</p> <p>Genehmigungen, Datum, etc.</p>	
<p>Architekt</p> <p>NAME: S.A.S.-STB Adresse: Friedrich-Wallmeier-Str. 10, 52043 Wallmeier Telefon: 0224 2400-0 Fax: 0224 2400-100 E-Mail: info@sas-stb.de Web: www.sas-stb.de</p>	
<p>Ausführungsbüro</p> <p>Systemarchitektur</p>	
<p>Architekt</p> <p>NAME: HNSI A E T C O Adresse: ... Telefon: ... Fax: ... E-Mail: ... Web: ...</p>	

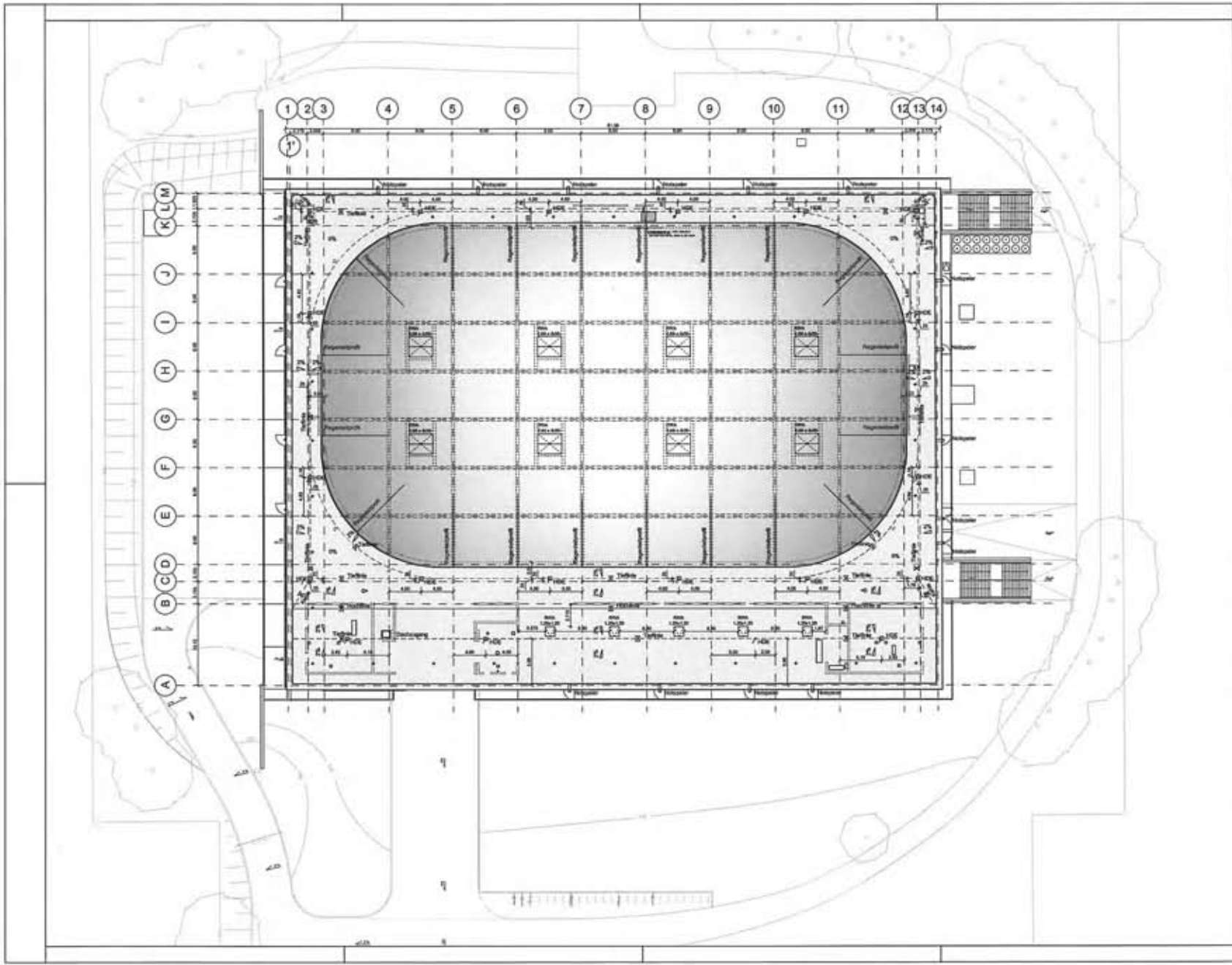

20 Dacheinläufe
15 Notüberläufe

-  Dacheinlauf
-  Sekurant

Projekt: 656 5-A-DA-a Name: Elsarena Weißwasser Standort: Große Kreisstadt Weißwasser Marktplatz, 02943 Weißwasser		Datum: 01.07.2011 Blatt: 01 von 01
Architekt: asp Architekten GmbH Industriestraße 41 02943 Weißwasser Telefon: 0371 22 22 22-4 Telefax: 0371 22 22 22-5 www.asp-architekten.de mail@asp-architekten.de		 Architekturbüro
Fachplaner: asp Architekten GmbH Industriestraße 41 02943 Weißwasser Telefon: 0371 22 22 22-4 Telefax: 0371 22 22 22-5 www.asp-architekten.de mail@asp-architekten.de		 Architekturbüro
Ausführung: Ausführungsbau		
Titel: Ausführungsplanung Dachaufsicht		
Architekt: asp Architekten GmbH Industriestraße 41 02943 Weißwasser Telefon: 0371 22 22 22-4 Telefax: 0371 22 22 22-5 www.asp-architekten.de mail@asp-architekten.de		Datum: 01.07.2011 Blatt: 01 von 01
Fachplaner: asp Architekten GmbH Industriestraße 41 02943 Weißwasser Telefon: 0371 22 22 22-4 Telefax: 0371 22 22 22-5 www.asp-architekten.de mail@asp-architekten.de		Datum: 01.07.2011 Blatt: 01 von 01
Maßstab: 1:200		
 1:200 = 143,20 m D. NH		
656 5 A DA - - a <small>Architekt: Plan, Projekt, Visualisierung, DRG, Netz</small>		

